

Detalhe armadura pilares/estacas
S/ Esc.

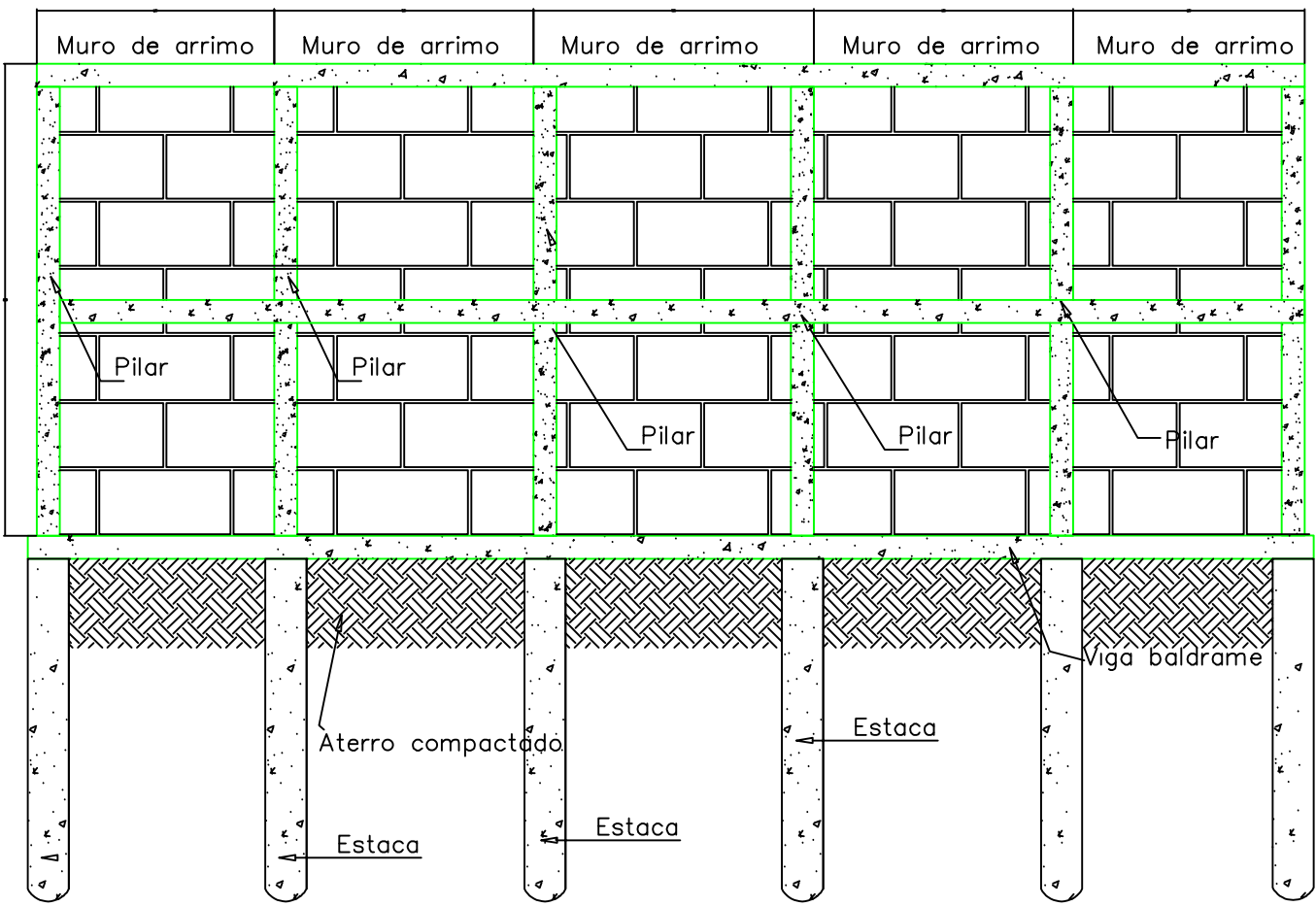

CORTE BB
Esc. 1:50

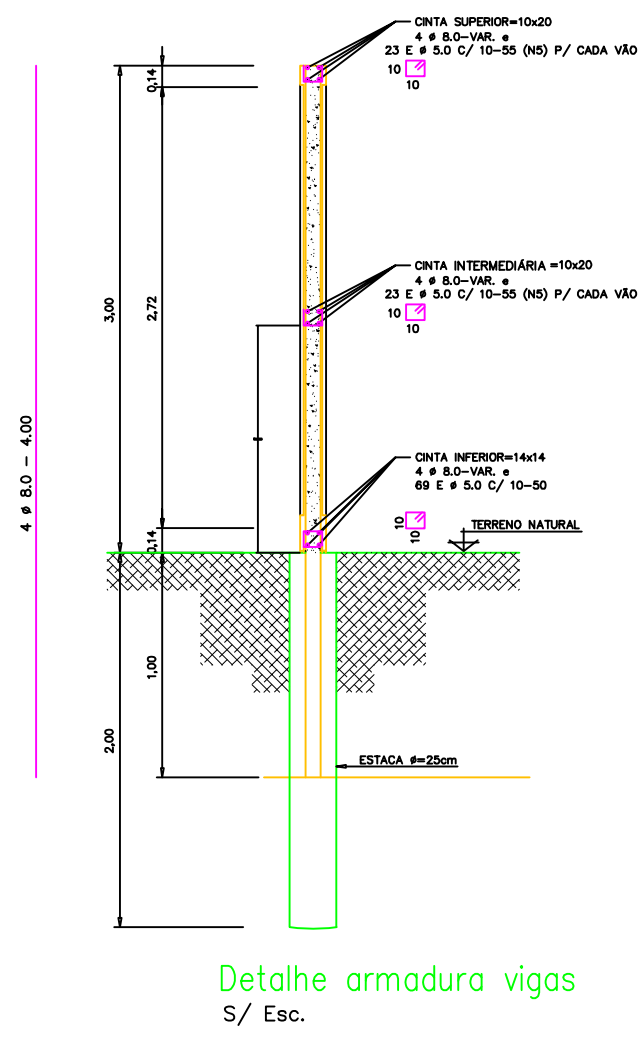
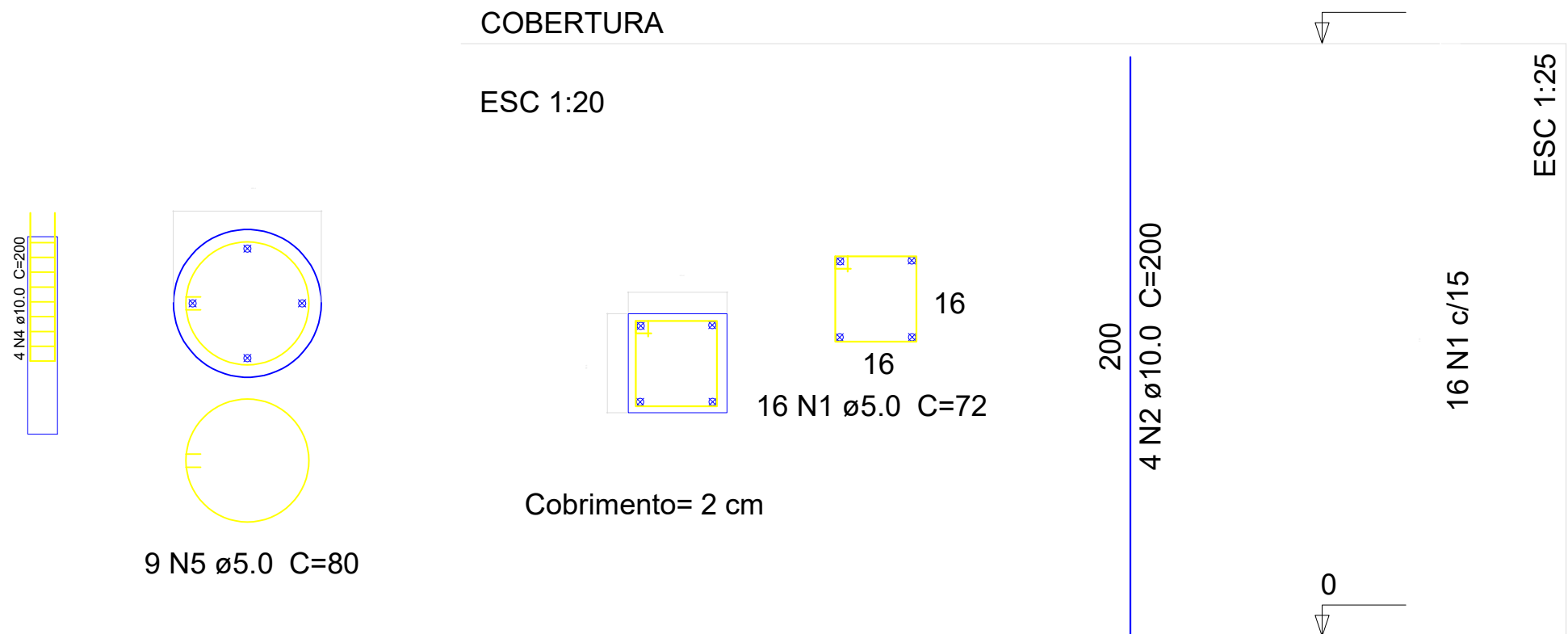

A Rampa - Estacas
escala 1:50

AÇO	N	DIAM	Quantidade estaca	Unidade por estaca (cm)	C.TOTAL (cm)
CA60	1	5.0	21	720	15120
CA50	2	10.0	21	600	12600

Resumo do aço

AÇO	DIAM	C.TOTAL (m)	PESO + 10 % (kg)
CA50	10.0	126,00	77,74
CA60	5.0	151,20	25,61
PESO TOTAL			
CA50	77,74		
CA60	25,61		

Vol. de concreto total (C-25) =2,97 m³

IDENTIFICAÇÃO DO ESCRITÓRIO / CONSTRUTORA:

CATALÃO

POTÊNCIA NO CORAÇÃO DO BRASIL

TIPO DE USO:
COMERCIAL

ENDEREÇO DA OBRA:
RUA ANTONIO LOPES CORREIA, ESQ. COM RUA GERALDO VIDUEIRA GUERRA,
QUADRA 30,
LOTE 10 e 11, LOT. SANTA HELENA II - CATALÃO/GO

PROPRIETÁRIO:

PREFEITURA MUNICIPAL DE CATALÃO

CNPJ: 01.505.643/0001-50

AUTOR DO PROJETO:

Nº DA PRANCHA:

ENGº LEANDRO DAMAS DE OLIVEIRA

CREA nº: 1015845320/D-GO

RESPONSÁVEL TÉCNICO:

01/01

ENGº LEANDRO DAMAS DE OLIVEIRA

CREA nº: 1015845320/D-GO

DESCRIÇÃO:
* Planta baixa rampa

ÁREAS

A CONSTRUIR

ÁREA(m²)

%

298,62

49,77

ÁREA TOTAL CONSTRUÇÃO

298,62

49,77

TERRENO

600,00

100,00

Ocupação Terreno

298,62

49,77

ÁREA PERMEÁVEL

284,13

47,35

ESCALA:

INDICADAS

DATA:

27 / 02 / 2026

DESENHO:

ANDRESSA

REVISÃO:

-